

# Ekonomisk uppföljning januari-februari 2020

Kultur- och bildningsnämnden

*Trygghet och nytänkande – Naturligt nära*

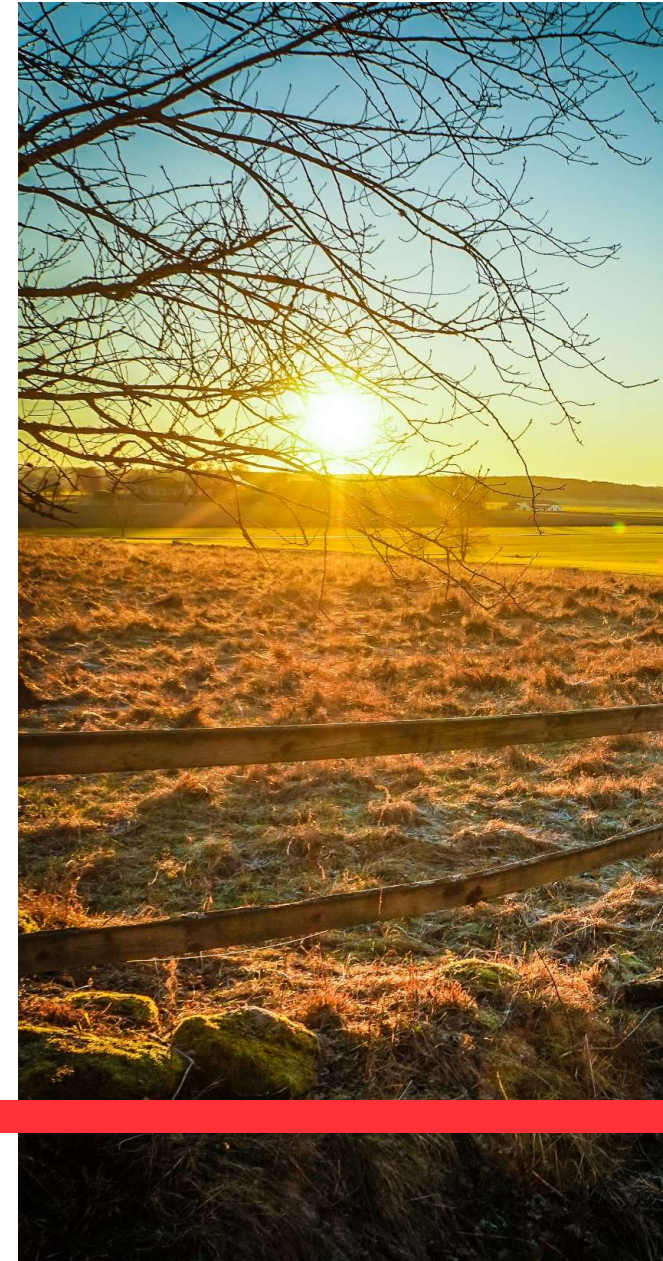

# Uppföljning per verksamhetsområde

Text	Utfall		Budget		Avvikelse mot budget		Årsbudget		Avvikelse mot årsbudget	
	Jan 20 - Feb 20	Jan 20 - Feb 20	Jan 20 - Feb 20	Jan 20 - Feb 20						
Gemensam verksamhet	3 261	3 131	-	130	18 790	15 529				
Förskola	10 214	10 387		173	62 301	52 086				
Familjecentral	-	31		31	185	185				
Grundskola	15 283	15 353		70	92 075	76 793				
Skolskjutsar grundskolan	1 802	1 504	-	298	9 024	7 222				
Gymnasieskola	5 449	5 844		395	35 058	29 609				
Vuxenutbildning	298	153	-	145	917	619				
Kultur- och fritidsverksamhet	1 426	1 561		135	9 361	7 935				
<b>Totalsumma</b>	<b>37 734</b>	<b>37 965</b>		<b>231</b>	<b>227 711</b>	<b>189 977</b>				

Riktpunkt: 16,67 %  
 Utfall: 16,57 %